

LISTEN.
THINK.
SOLVE.SM



KINETIX 加速器工具箱

加速您机器的设计，配置和入门



KINETIX 集成运动控制

加速器工具箱

有了 Kinetix 加速器工具箱,您就能够集中精力优化您的机器和知识产权—不用再关心程序等可能间接增加成本的任务。罗克韦尔自动化提供了易于使用的工具和模板,旨在帮助您降低总的成本(TCO)。

模板式设计

您可以利用建立在最优方法上的预先配制好的面板来开始您的设计,使其适合您的机器的需要。用提供的CAD图纸为起点,以减少设计时间。把时间花在开发您的机器的独具特色的地方而不是基本设计上。

简化的布线

接线图是您文档中的重要部分,利用 Kinetix 加速器工具箱布线图, DXF 文件格式,作为您的基本布线文档,可以节省画图时间。

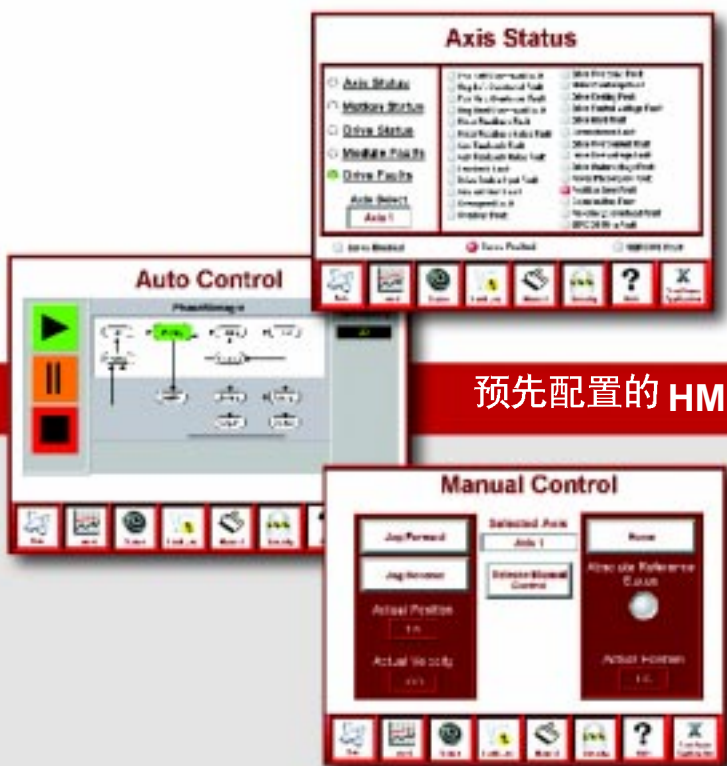
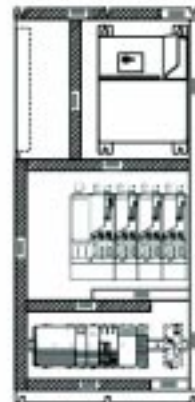

HMI(人机界面接口)模板和LOGIX 程序设计缩短了机器的开发周期。

HMI 模板会帮您减少成本,加快投放到市场的时间。

- 标准预先配置的自动/手动控制模板
- 预定定义的运动轴状态模板
- 预先配置的故障/诊断模板

预先配置的逻辑控制

基本的预先配置逻辑可以用于任何基本的或自定义的应用程序。使得系统可以尽快投入运行,同时使工程运行成本降至最低。

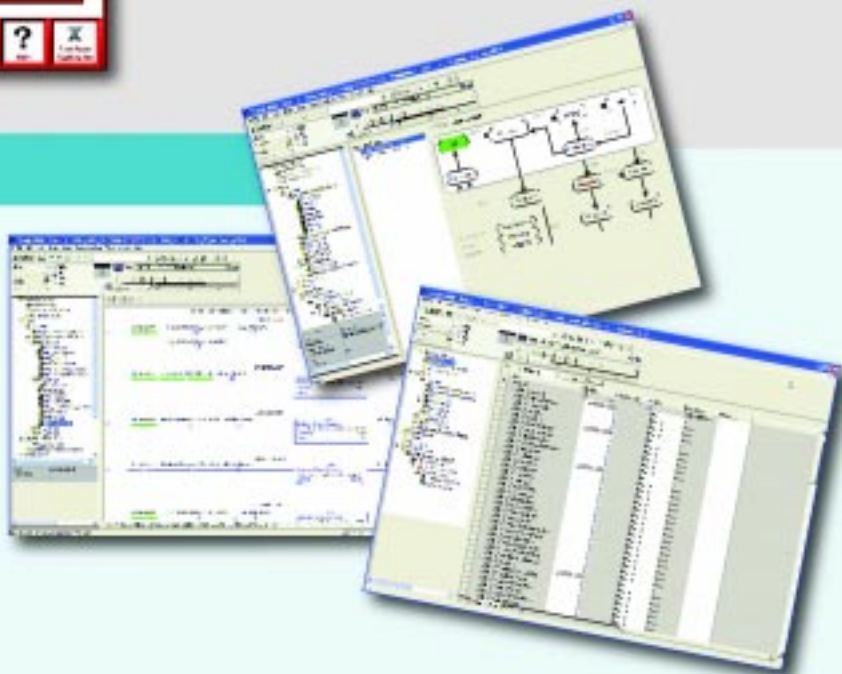

快速入门指南

指南逐步引导客户指明如何使用模板，并充分利用 Kinetix 加速器工具箱的好处。您可以向艾伦-布拉德利经销商索要一份手册或者到 www.literature.rockwellautomation.com 的网上文献图书馆下载 PDF 文档。

快速入门指南

- 第一章 硬件选型
- 第二章 系统规划
- 第三章 系统布线
- 第四章 Logix 集成
- 第五章 RSVIEW ME 集成
- 第六章 运动控制系统应用向导

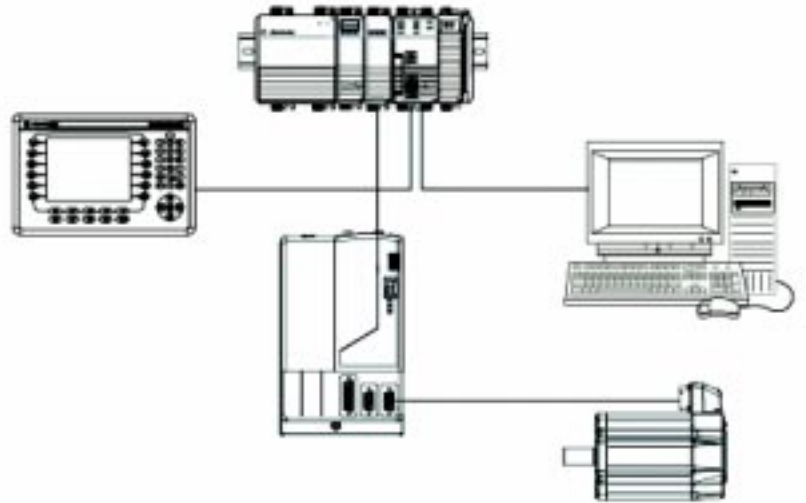

诊断工具

带时间和日期的
故障事件记录



用户自定义图表配置工具



预先配置的 Excel 图表

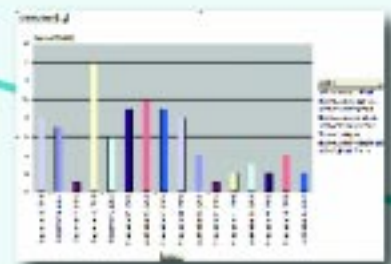

Kinetix 加速器 工具光盘



Kinetix 加速器工具光盘包含了完整的设计工具设计，可以使您的安装、操作及维修更加简便。您可以从艾伦-布拉德利的经销商获取免费赠送的光盘，选择您需要的工具，使您的机器更快的投入市场。

KINETIX-

将运动控制提升到集成架构体系



Kinetix 7000 功率范围
22KW-150KW

Kinetix 6000 功率范围 1.2KW-22KW

KINETIX 伺服驱动器

- 伸缩性: 应用范围从 100W 到 150 kW 均可。
- 集成化: 通过一个单独集成平台简化了机械设计、调试、运行。
- 提高生产率: 利用 Kinetix 6000 和 7000 GuardMotion-安全解决方案, 提高吞吐量。

CONTROLLOGIX® COMPACTLOGIX™ SOFTLOGIX™ 均使用 RSLOGIX 5000 软件平台

Kinetix 利用 LOGIX 控制平台, 提供一个高伸缩性的控制方案。

- ControlLogix 有能力处理最密集应用。
- Compactlogix 为小型应用提供经济的控制。
- SoftLogix 利用计算机程序包增强 LOGIX 性能。



可伸缩的可视化产品提供了强大的灵活性

人机界面接口(HMI)

- 为尽可能使系统最优化和增强诊断功能, 它提供多种尺寸优越的图形和动画显示画面。
- 其硬件可以满足轻工业和重工业中的任何应用-从严格的专用系统到基于 PC 机的开放式系统。
- 预先配置的运动控制和诊断画面, 大大减少了系统的开发时间和最大程度的增加了整个系统的诊断功能, 减少了系统停机时间。

www.rockwellautomation.com.cn

动力、控制与信息解决方案

Americas: Rockwell Automation, 1201 South Second Street, Milwaukee, WI 53204-2496 USA, Tel: (1)414 382.2000, Fax: (1)414 382.4444
亚太地区-香港数码港道 100 号数码港 3 座 F 区 14 楼 电话: (852)28874788 传真: (852)25109436

北京-北京市建国门内大街 18 号恒基中心办公楼 1 座 4 层 邮编: 100005 电话: (8610)65182535 传真: (8610)65182536
青岛-青岛市香港中路 40 号数码港旗舰大厦 2206 室 邮编: 266071 电话: (86532)86678338 传真: (86532)86678339
西安-西安市高新区科技路 33 号高新国际商务中心数码大厦 1201,1202,1208 室 邮编: 710075 电话: (8629)88152488 传真: (8629)88152466
郑州-郑州市中原中路 220 号裕达国际贸易中心 A 座 1216-1218 室 邮编: 450007 电话: (86371)67803366 传真: (86371)67803388
上海-上海市仙霞路 319 号远东国际广场 A 幢 7 楼 邮编: 200051 电话: (8621)61206007 传真: (8621)62351099
南京-南京市中山南路 49 号商茂世纪广场 44 楼 A3-A4 座 邮编: 210005 电话: (8625)86890445 传真: (8625)86890142
武汉-武汉市建设大道 568 号新世界国贸大厦 1 座 2202 室 邮编: 430022 电话: (8627)68850233 传真: (8627)68850232
杭州-杭州市杭大路 15 号嘉华国际商务中心 1203 室 邮编: 310007 电话: (86571)87260588 传真: (86571)87260599
广州-广州市环市东路 362 号好世界广场 2703-04 室 邮编: 510060 电话: (8620)83849977 传真: (8620)83849989
深圳-深圳市深南东路 5047 号深圳发展银行大厦 15L 邮编: 518001 电话: (86755)25847099 传真: (86755)25870900
厦门-厦门市湖里区湖里大道 41 号联泰大厦 4A 单元西侧 邮编: 361006 电话: (86592)2655888 传真: (86592)2655999
成都-成都市总府路 2 号时代广场 A 座 906 室 邮编: 610016 电话: (8628)86726886 传真: (8628)68726887
重庆-重庆市渝中区邹容路 68 号大都会商厦 3112-13 室 邮编: 400010 电话: (8623)63702668 传真: (8623)63702558
沈阳-沈阳市沈河区青年大街 219 号华新国际大厦 15-F 单元 邮编: 110015 电话: (8624)23961518 传真: (8624)23963539
大连-大连市西岗区中山路 147 号森茂大厦 2305 层 邮编: 116011 电话: (86411)83687799 传真: (86411)83679970
哈尔滨-哈尔滨市南岗区红军街 15 号奥威斯发展大厦七层 E 座 邮编: 150001 电话: (86451)84879066 传真: (86451)84879088